

## Relazioni per Leggi Regionali su Inquinamento luminoso

- Committente
  - Indirizzo completo dell'installazione
  - Descrizione (es. stampa digitale, serigrafia, pellicola, ecc.)
  - Numero e tipo sorgenti, inclusa la scheda tecnica
  - Tipo di frontale (es. Röhm XT 1234) oppure scheda con caratteristiche ottiche
  - Percentuale colori
1. Colore 1                    65%
  2. Colore 2                    20%
  3. Colore 3                    15%

Cassonetto semplice (tipo 50 x 100 cm)



< 250 €

Cassonetto bifacciale termo formato (es. Dimensioni 1,95 x 1,95 m)



< 350 €

Impianto pubblicitario illuminato con faretto

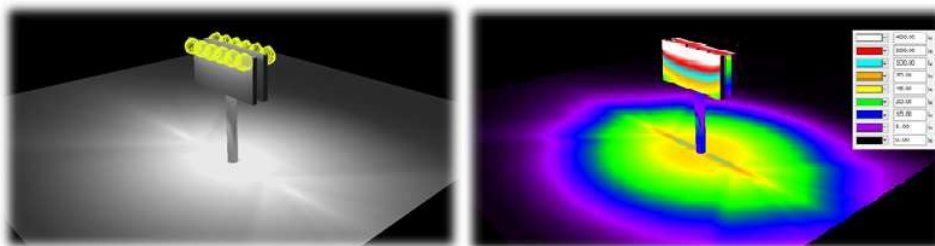

≈ 400 €

Display grafici a LED

≈ 500 €

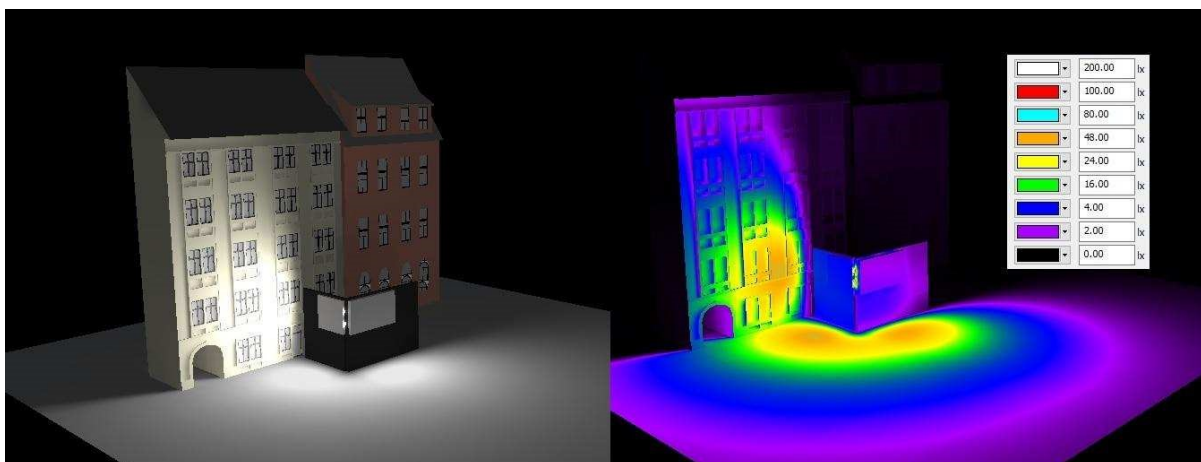
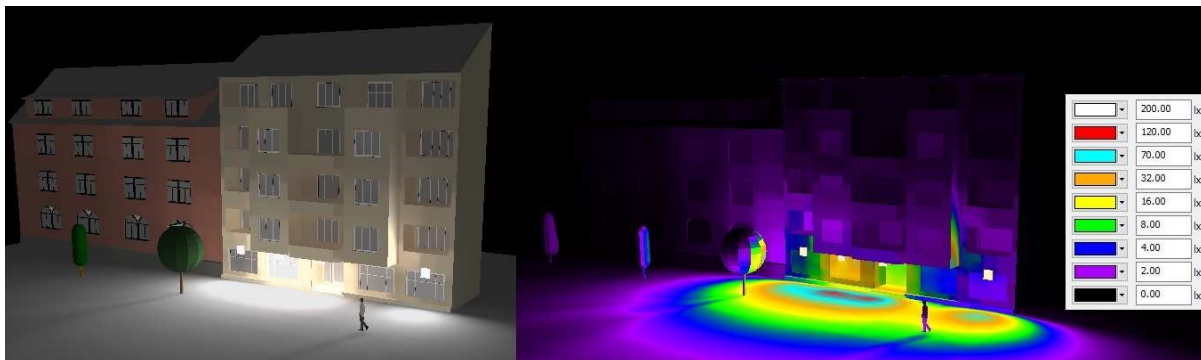

Ledwall di grandi dimensioni

≈ 500÷1.200 €



Progetti illuminotecnici

≈ 500÷1.200 €

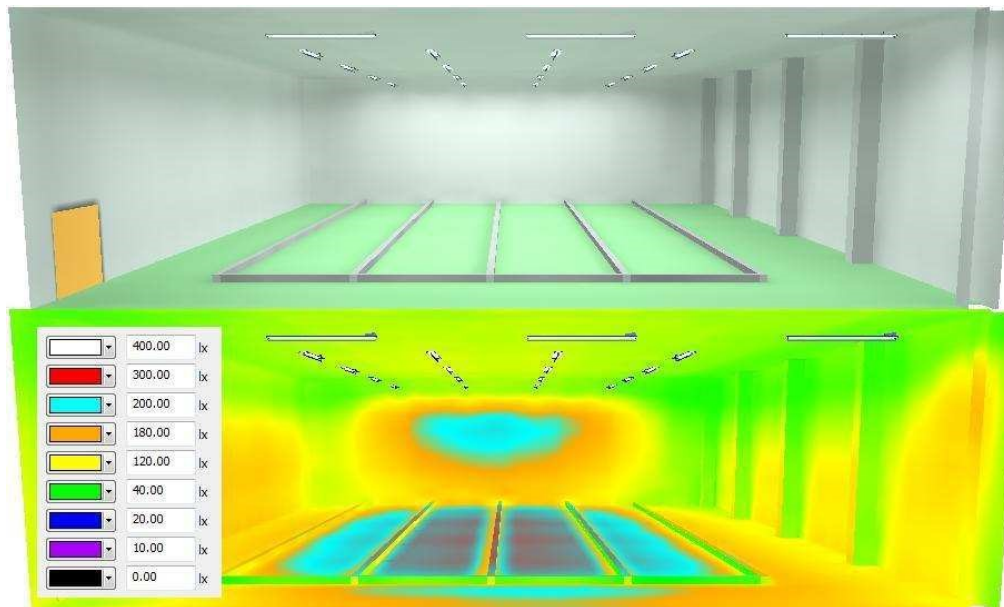
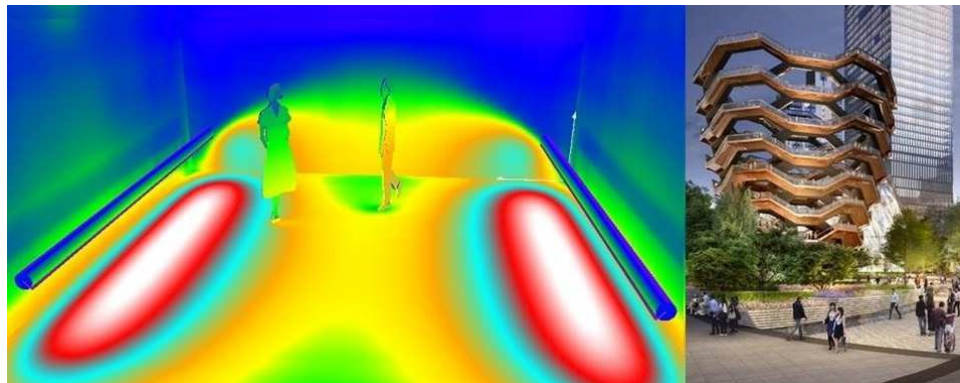

Progetto elettrico di impianti di insegna con moduli a LED o a catodo freddo  
(con Legge Reg.le inquinamento Luminoso + 50%)

Numero alimentatori LED	Prezzo soci €
Fino a 3	130,00
4	160,00
5	190,00
6	220,00
7	250,00
8	280,00
9	310,00
10	340,00
11 - 15	465,00
16 - 20	620,00
21 - 30	1050,00
31 - 50	1390,00
51 - 70	1590,00